Local commercial de 33 m2 sur un axe routier fréquenté,, Estivareilles (03190) en France

Annonce **C1286093** postée le **11/novembre/2024**

Description de l'activité

Allier - Estivareilles (03190) : A louer un local d'une trentaine de m2 avec un grand parking.

Le local est sur un axe routier très fréquenté.

Pas de régime TVA.

Surface commerciale : 33 m²

Surface totale : 33 m²

Informations sur la cession

Prix : N.C.

Localisation

Localisation : **Estivareilles (03190), Allier, Auvergne**

Nombre d'habitants* à Estivareilles : **1 123 (sos villages)**
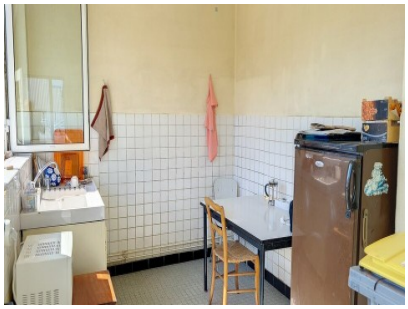
Photos