Local commercial , 90 m2, Lyon 4ème (69004) en France

Annonce **C1285661** postée le **08/novembre/2024**

Description de l'activité

Lyon 4ème (69004) : A louer local commercial proche du métro.

Ce bien dispose de nombreuses prestations.

Une vitrine qui donne sur rue.

Loyer pur à 30 000 € HT/ HC annuel.

Droit d'entrée à 20 000 €.

Surface commerciale : 90 m²

Surface totale : 90 m²

Loyer mensuel : 2 500 €

Informations sur la cession

Type d'opération :	droit au bail
Prix :	**20 000 €**

Localisation

Localisation : **Lyon 4ème (69004), Rhône, Rhône-Alpes**

Nombre d'habitants* à Lyon 4ème : **487 978 (grande ville)**
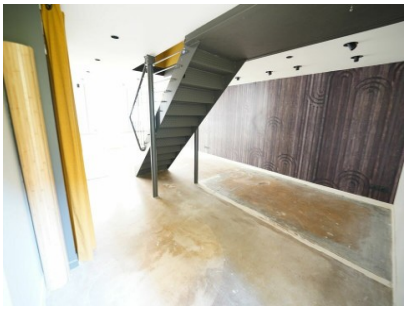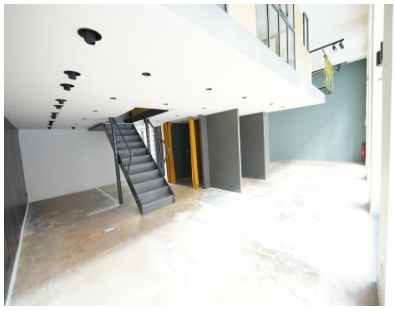
Photos