Local commercial , 94 m2, Baie Mahault (97122) en France

Annonce **C1285045** postée le **04/novembre/2024**

Description de l'activité

Baie Mahault (97122) : A louer local en rez de chaussée à usage de commerce offrant une surface de 94 m2.

Composé d'un pièce principale d'un WC avec lave main.

Loyer mensuel HT : 3553,20 €.

Provision pour charges mensuel HT : 188 €.

Caution : 3.948 € HT soit 2 mois de loyer hors charges.

Honoraires charge locataire HT : 3.553,20 €.

Bail notarié honoraires partagés avec le bailleur.

Etat de lieux charge locataire.

Surface commerciale : 94 m²

Loyer mensuel : 3 400 CHF

Informations sur la cession

Type d'opération :	Array
Prix :	N.C.

Localisation

Localisation : **Baie Mahault (97122), Guadeloupe, DOM TOM**

Nombre d'habitants* à Baie Mahault : **29 976 (ville)**
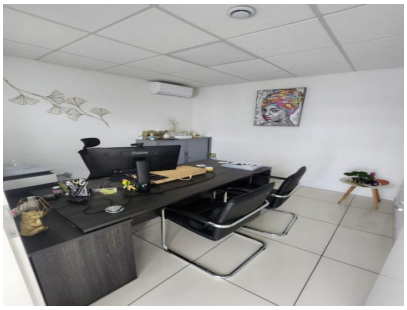
Photos