Bureaux / Locaux professionnels, 70 m2, Toulouse (31200) en France

Annonce **C1284989** postée le **01/novembre/2024**

Description de l'activité

A VENDRE murs libres en rez-de-chaussée d'environ 70m2 et d'un jardin privatif avec terrasse d'environ 60m2Le local se compose d'un espace accueil, d'une salle d'attente, 2 bureaux indépendants, un espace kitchenette, un local archive, 1 sanitaires. Une place de parking aérienne complète ce bien. Clim réversibleIdéal pour professions libérales, avec double destination possibleBail professionnel uniquementNet vendeur

Surface commerciale : 70 m²

Surface totale : 70 m²

Informations sur la cession

Prix : **187 532 €** FAI

Localisation

Localisation : **Toulouse (31200), Haute Garonne, Midi-Pyrénées**

Nombre d'habitants* à Toulouse : **447 396 (grande ville)**

Photos

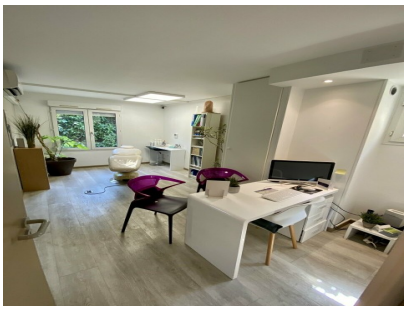

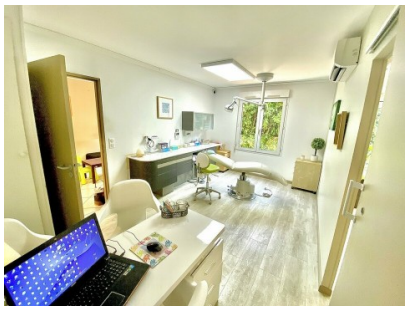

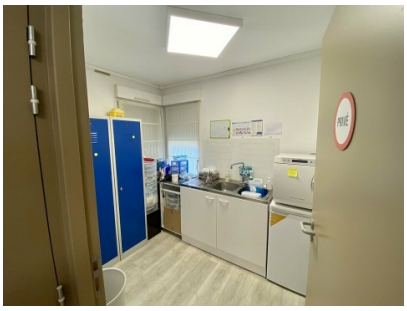
PRIVÉ