Local d'activité / Entrepôt, 350 m2, Les Angles (30133) en France

Annonce **C1284722** postée le **31/octobre/2024**

Description de l'activité

LES ANGLES EN zone artisanale Immeuble à vendre Rez-de-chaussée loué entrepôt de 350m2 : loué 1.300 /mois HT premier étage : 120m2 de bureaux à louer (cloisonné de 15 à 25m2), 230m2 de bureaux loués, loyer : 2300 /mois HT Terrain de 1.250m2 Cession des murs : 1,48

Surface totale : 350 m²
Logement de fonction présent : non

Informations sur la cession

Raison de la cession :	Autre
Type d'opération :	murs à vendre obligatoirement
Prix :	**1 396 000 CHF** FAI (prix de l'immobilier inclus)
Prix de l'immobilier seul :	**1 396 000 CHF** FAI

Localisation

Localisation : **Les Angles (30133), Gard, Languedoc-Roussillon**

Nombre d'habitants* à Les Angles : **8 318 (sos villages)**
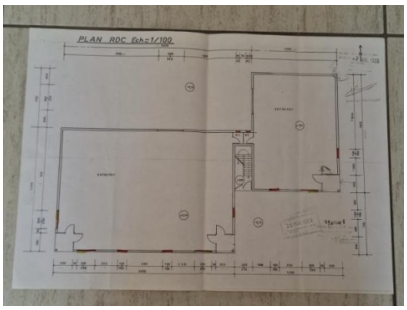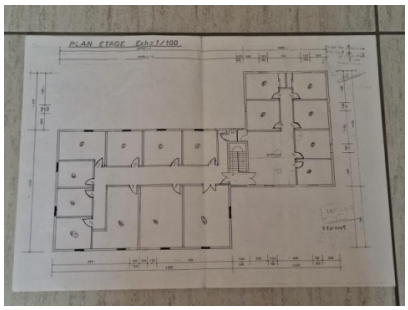
Photos