Local d'activité / Entrepôt, 120 m2, Vénissieux (69200) en France

Annonce **C1283480** mise à jour le **25 octobre 2024**

Description de l'activité

Vénissieux (69200) : A louer un local d'activité d'une surface totale de 120 m2.

Ce local est équipé d'une porte sectionnelle mesurant 3 x 3 mètres et dispose d'une belle hauteur de 6 mètres.

Idéalement situé au sein d'un parc d'activités riche en mouvement.

Surface commerciale : 1 300 pi²

Surface totale : 1 300 pi²

Loyer mensuel : 1 900 CAD

Informations sur la cession

Prix : N.C.

Localisation

Localisation : **Vénissieux (69200), Rhône, Rhône-Alpes**

Nombre d'habitants* à Vénissieux : **59 186 (grande ville)**
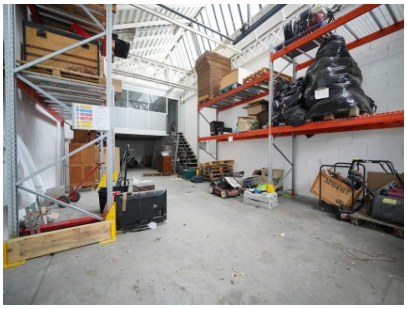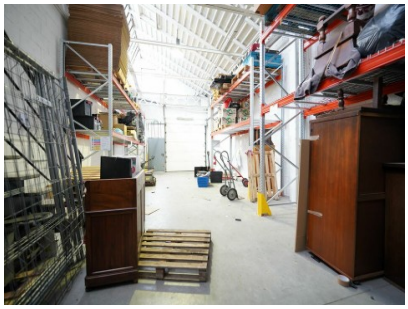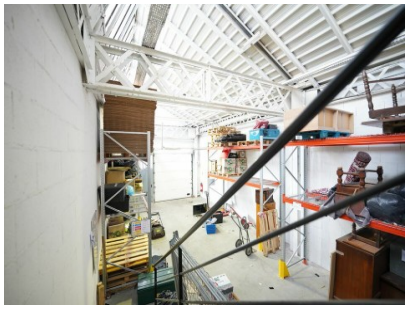
Photos