Bureaux / Locaux professionnels, 126 m2, Bordeaux (33000)

Annonce **C1283457** postée le **24/octobre/2024**

Description de l'activité

Bordeaux centre, belle adresse au sein d'un très bel immeuble ancien aux parties communes de standing, ABAULT IMMOBILIER D'ENTREPRISE vous propose à la location une surface de bureaux de 126m2 au 3ème étage. Un ascenseur dessert directement le plateau. HCHonoraires charge preneur : 15 % HT du loyer annuel HT HCA voir rapidement

Surface commerciale : 126 m²

Surface totale : 126 m²

Loyer annuel : 35 000 €

Informations sur la cession

Type d'opération :	Array
Prix :	**2 916 €**

Localisation

Localisation : **Bordeaux (33000), Gironde, Aquitaine**

Nombre d'habitants* à Bordeaux : **241 287 (grande ville)**
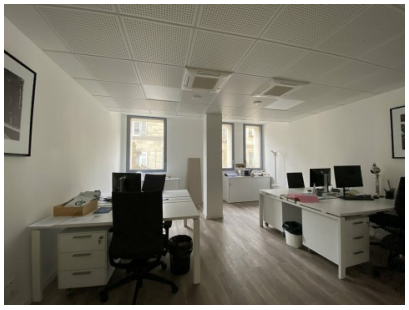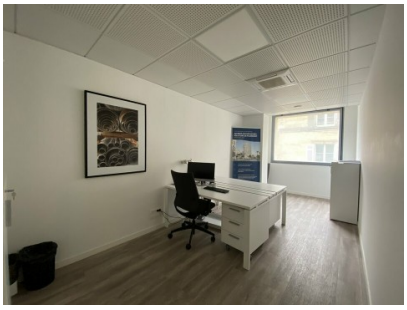
Photos