Local commercial , 96 m2, Nanterre (92000) en France

Annonce **C1282741** postée le **18/octobre/2024**

Description de l'activité

Nanterre (92000) : A louer un local commercial situé à Nanterre, d'une surface de 96 m2 de plain pied, localisé face à la préfecture, dans un environnement résidentiel à proximité d'immeubles de bureaux.

Le local est dans un ensemble R+9, en rdc avec accès directe sur la terrasse, et comporte une hauteur sous dalle de 3,5 m environ.

Pas d'extraction, mais possibilité de restauration froide.

Activités médicales, professionnelles ou commerce.

Surface commerciale : 96 m²

Surface totale : 96 m²

Loyer mensuel : 3 000 €

Informations sur la cession

Type d'opération :	Array
Prix :	N.C.

Localisation

Localisation : **Ile-de-France**

Indication sur la localisation : **ville de (50 000 à 100 000 habitants)**
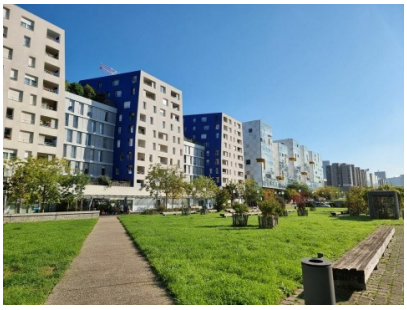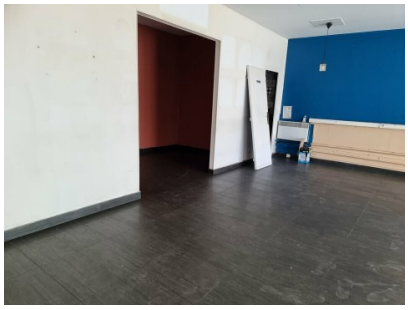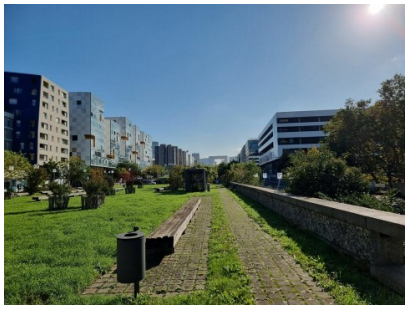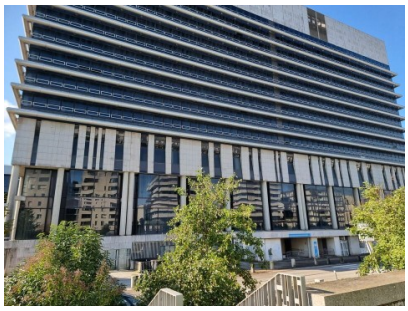
Photos