Bureaux / Locaux professionnels, 48 m2, Saran (45770) en France

Annonce **C1281955** postée le **14/octobre/2024**

Description de l'activité

SARAN, Bureaux à louer. Saran, Parc d'Activités des vallées, bureaux de 48m2 comprenant: accueil, 2 bureaux, sanitaires

Surface commerciale : 48 m²

Surface totale : 48 m²

Informations sur la cession

Prix : **430 CHF**

Localisation

Localisation : **Saran (45770), Loiret, Centre**

Nombre d'habitants* à Saran : **15 528 (ville)**
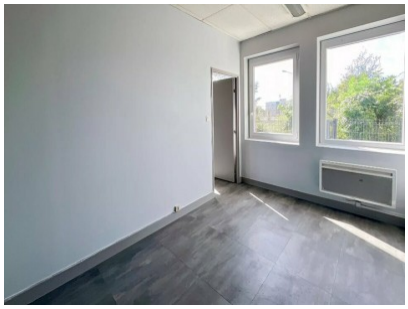
Photos