Local d'activité / Entrepôt, 320 m2, Collégien (77090) en France

Annonce **C1281695** postée le **11/octobre/2024**

Description de l'activité

Collégien (77090) : A louer local d'activité d'env 320 m2 comprenant un espace de stockage d'env 110m2 de plain pied avec accès par porte sectionnelle motorisée, d'un accueil avec locaux sociaux, et à l'étage, 6 bureaux et une salle de réunion.

Ensemble propre et modulable en fonction de leur besoins.

Proche des grands axes routiers, ce local offre une solution pour les artisans souhaitant stocker leurs matériaux et équipements dans un espace sécurisé, facile d'accès, et dans un environnement professionnel.

Surface commerciale : 320 m²

Surface totale : 320 m²

Loyer mensuel : 2 500 CHF

Informations sur la cession

Prix : N.C.

Localisation

Localisation : **Ile-de-France**

Indication sur la localisation : **ville de (2 000 à 10 000 habitants)**
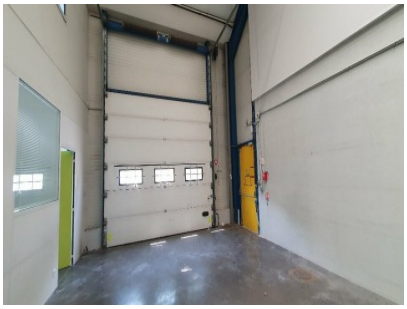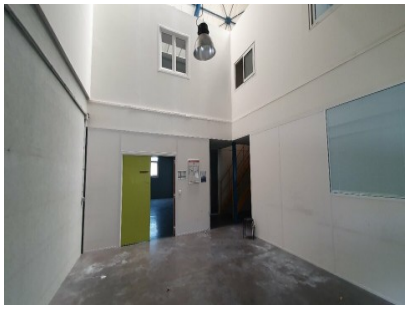
Photos