Local professionnel - commercial de 62 m2,, Cugnaux (31270) en France

Annonce **C1281552** postée le **10/octobre/2024**

Description de l'activité

Haute Garonne - Cugnaux (31270) : A louer un local professionnel - commercial d'environ 62 m2 en rez de chaussée en très bon état composé d'un open space, sanitaire avec lave main, rangements, local technique. 2 places de parking. Climatisé.

Local idéal pour une activité médicale, de service. Pas de restauration possible, pas d'extraction.

- Taxe foncière : 1200 € / an à la charge du preneur.

- Les honoraires d'agence sont à la charge du preneur : 1530 € HT.

Surface commerciale : 670 pi²

Surface totale : 670 pi²

Loyer mensuel : 1 390 CAD

Informations sur la cession

Type d'opération :	Array
Prix :	N.C.

Localisation

Localisation : **Midi-Pyrénées**

Indication sur la localisation : **ville de (10 000 à 50 000 habitants)**
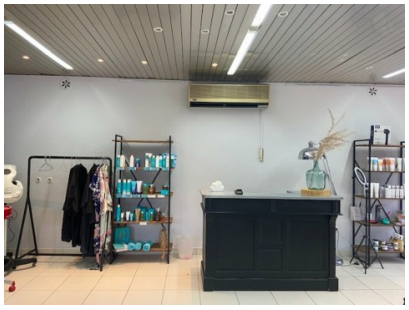
Photos