Bâtiment de stockage 299 m2, Curtafond (01310) en France

Annonce **C1281368** postée le **10/octobre/2024**

Description de l'activité

Sur la commune de Curtafond, situé en zone agricole, bâtiment à usage de stockage d'une superficie de 299.26 m2 avec 3700 m2 de terrain.

Alimenter en électricité mais non chauffé.

Idéal stockage pour activités artisanales.

Loyer net mensuel : 900 €.

Surface commerciale : 299 m²

Loyer mensuel : 900 €

Informations sur la cession

Type d'opération :	Array
Prix :	N.C.

Localisation

Localisation : **Curtafond (01310), Ain, Rhône-Alpes**

Nombre d'habitants* à Curtafond : **703 (sos villages)**

Photos

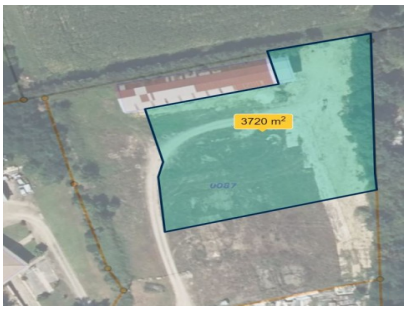
3720 m²