Bureaux / Locaux professionnels, 140 m2, Neuville-sur-Saône (69250) en France

Annonce **C1280768** postée le **08/octobre/2024**

Description de l'activité

ORPI Professionnel vous proposes à la location des bureaux lumineux de 140m2 à Neuville-Sur-Saône. Une terrasse commune de 200m2 est à disposition. Idéalement situé dans un environnement calme à proximité des commodités et des axes de transports. N'hésitez pas à nous contacter pour plus d'informations.

Surface commerciale : 1 510 pi²

Surface totale : 1 510 pi²

Informations sur la cession

Prix : **1 700 CAD**

Localisation

Localisation : **Neuville-sur-Saône (69250), Rhône, Rhône-Alpes**

Nombre d'habitants* à Neuville-sur-Saône : **7 461 (sos villages)**
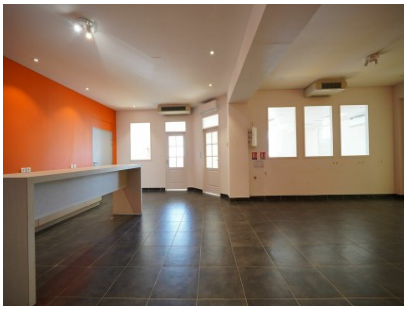
Photos