Local commercial de 970 pi2 dans une zone dynamique,, Chantilly (60500) en France

Annonce **C1280581** mise à jour le **22 octobre 2024**

Description de l'activité

Oise (60) : Local commercial bénéficiant d'un emplacement idéal à Chantilly (60500), avec un passage important, et sur un axe principal. Grande visibilité.

Local rénové avec une surface de 40 m2 avec réserve de 50 m2. Vitrine de 4 m.

Le local sera disponible prochainement.

Caution de 3 mois + les frais d'agence.

Surface commerciale : 440 pi²

Surface totale : 970 pi²

Loyer mensuel : 3 500 CAD

Informations sur la cession

Prix : N.C.

Localisation

Localisation : **Chantilly (60500), Oise, Picardie**

Nombre d'habitants* à Chantilly : **11 181 (ville)**
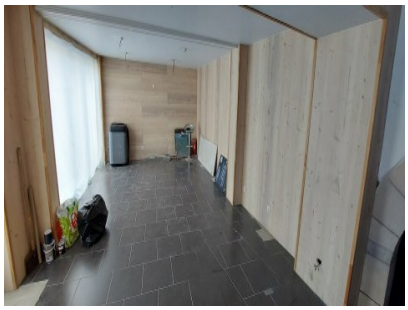
Photos