Local commercial de 50 m2,, Tarbes (65000) en France

Annonce **C1279589** mise à jour le **19 décembre 2024**

Description de l'activité

Hautes Pyrénées - Tarbes (65000) : A la location un local commercial d'environ 50 m2.

Surface commerciale de 50 m2 climatisée, coin cuisine et point d'eau plus deux caves.

Bail 3/6/9.

Les honoraires d'agence sont à la charge du locataire, soit 2800,00 €.

Surface commerciale : 540 pi²

Surface totale : 540 pi²

Loyer mensuel : 1 260 CAD

Informations sur la cession

Type d'opération :	Array
Prix :	N.C.

Localisation

Localisation : **Midi-Pyrénées**

Indication sur la localisation : **ville de (10 000 à 50 000 habitants)**
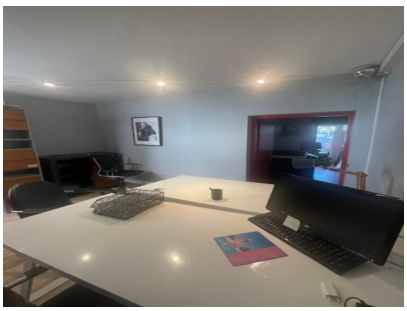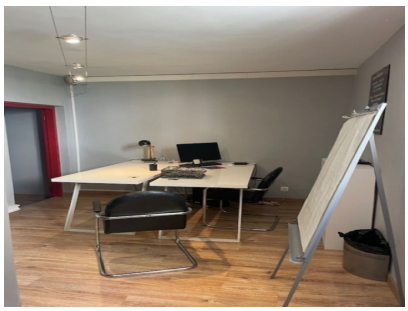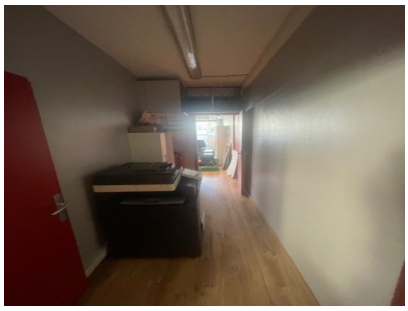
Photos