Local d'activité / Entrepôt, 310 m2, Brignais (69530) en France

Annonce **C1279032** mise à jour le **22 octobre 2024**

Description de l'activité

Brignais (69530) : A louer un local d'activité situé à Brignais proche de la spa et des axes autoroutiers.

Une surface de 150 m2 d'activité au sol avec une mezzanine, des bureaux fermés et un open space.

Surface commerciale : 310 m²

Surface totale : 310 m²

Loyer mensuel : 2 100 CHF

Informations sur la cession

Prix : N.C.

Localisation

Localisation : **Rhône-Alpes**

Indication sur la localisation : **ville de (10 000 à 50 000 habitants)**
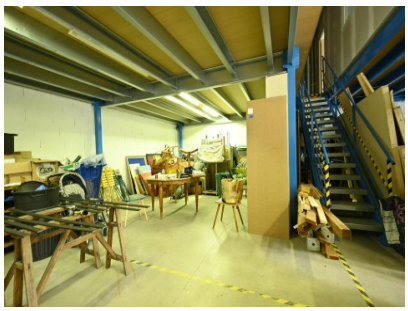
Photos