Local d'activité / Entrepôt, 252 m2, Neuville-sur-Saône (69250) en France

Annonce **C1279030** mise à jour le **22 octobre 2024**

Description de l'activité

Neuville-sur-Saône (69250) : A louer un local d'activité d'une surface de 252 m2.

Actuellement brut, la cellule on permet de l'aménager selon leur besoins.

Ce local est équipé d'une porte sectionnelle de 3.90 (L) x 3.90 (H) mètres et dispose d'une belle hauteur de 8 mètres.

Idéalement situé au sein d'un parc d'activités riche en mouvements.

Surface commerciale : 252 m²

Surface totale : 252 m²

Loyer mensuel : 1 583 €

Informations sur la cession

Prix : N.C.

Localisation

Localisation : **Neuville-sur-Saône (69250), Rhône, Rhône-Alpes**

Nombre d'habitants* à Neuville-sur-Saône : **7 461 (sos villages)**
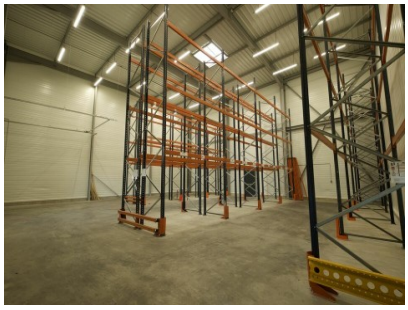
Photos