Local d'activité / Entrepôt, 5887 m2, Mions (69780) en France

Annonce **C1277376** postée le **20/septembre/2024**

Description de l'activité

Orpi Professionnel vous propose une grande surface logistique de 5 887m2 située proche de la Rocade Est. Entièrement rénové le bâtiment est équipé de 5 portes à quais motorisées avec une hauteur jusqu'à 10mètres dans la partie entrepôt. Les surfaces de bureaux sont répartis entre Rez-de-chaussée et R+1 et ont été rénové entièrement, les surfaces bénéficient de sanitaires privatif. De plus cette surface bénéficie d'un bureaux de quai indépendante et d'une salle de charge pour les chariots élévateurs. ICPE 1510N'hésitez pas à nous contacter pour plus d'informations.

Surface commerciale : 63 370 pi²

Surface totale : 63 370 pi²

Informations sur la cession

Prix : **52 300 CAD**

Localisation

Localisation : **Mions (69780), Rhône, Rhône-Alpes**

Nombre d'habitants* à Mions : **11 702 (ville)**
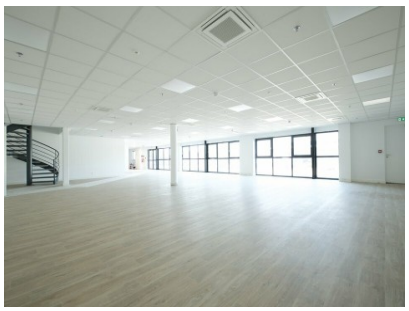
Photos