Espaces de travail de 1665 m2,, Chennevières-sur-Marne (94430) en France

Annonce **C1277239** mise à jour le **31 décembre 2024**

Description de l'activité

Val de Marne (94) : Des espaces de travail pour les jeunes entreprises à Chennevières-sur-Marne (94430).

Locaux de 1 665 m2, divisés en 20 bureaux, un espace de coworking et 7 locaux d'activités.

Surface commerciale : 1 637 m²

Surface totale : 1 637 m²
Logement de fonction présent : oui

Informations sur la cession

Prix : N.C.

Localisation

Localisation : **Chennevières-sur-Marne (94430), Val de Marne, Ile-de-France**

Nombre d'habitants* à Chennevières-sur-Marne : **18 261 (ville)**
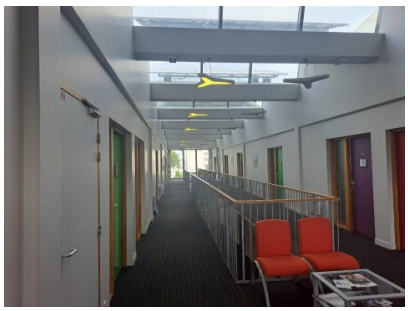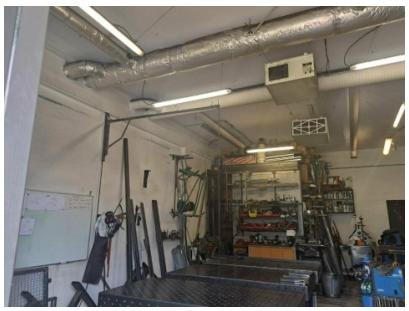
Photos