Bureaux / Locaux professionnels, 143 m2, Lieusaint (77127) en France

Annonce **C1276366** postée le **13/septembre/2024**

Description de l'activité

Nous vous proposons à la location une surface de bureaux de 143m2, située au cœur d'un environnement dynamique et parfaitement connecté. Ce bien est idéal pour les entreprises cherchant à allier confort, fonctionnalité et image professionnelle. Caractéristiques des bureaux :Surface disponible : 143m2 en premier étageConfiguration : Plateaux modulables, cloisonnés ou en open space, pour une flexibilité d'aménagement optimale. Luminosité : Espaces de travail lumineux grâce aux grandes baies vitrées. Climatisation réversible : Confort thermique assuré toute l'année. Fibre optique : Connexion internet haut débit disponible, indispensable pour le bon fonctionnement de votre activité. Prestations sur site :Accueil et sécurité : Hall d'accueil sécurité 24/7 avec contrôle d'accès sécurisé. Services communs : sanitaires communs. Parking : 4 places de Stationnement privatif pour vos collaborateurs et visiteurs. Accessibilité : Proximité immédiate des transports en commun (bus, RER) et des grands axes routiers (A4,, A5, N104), facilitant l'accès pour vos équipes et vos clients. Environnement de travail :Restaurants et commerces à proximité : Une offre variée pour vos pauses déjeuner et autres besoins quotidiens. Cadre agréable : Espaces verts à proximité pour une pause détente en extérieur. Ne manquez pas cette opportunité de vous installer dans des bureaux fonctionnels et représentatifs, conçus pour répondre aux besoins des entreprises modernes. Pour toute information complémentaire ou pour organiser une visite, n'hésitez pas à nous contacter

Surface commerciale : 143 m²

Surface totale : 143 m²

Informations sur la cession

Prix : **1 800 CHF**

Localisation

Localisation : **Lieusaint (77127), Seine et Marne, Ile-de-France**

Nombre d'habitants* à Lieusaint : **10 549 (ville)**
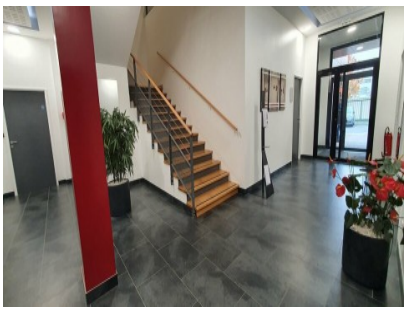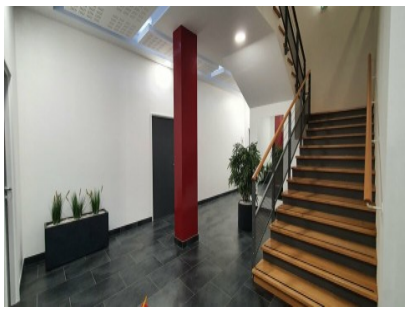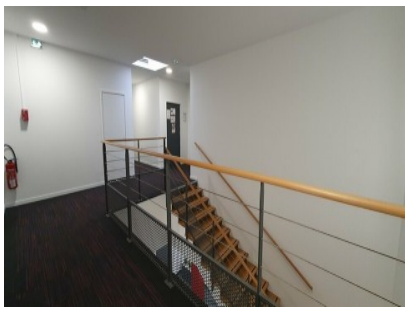
Photos