Local d'activité / Entrepôt, 657 m2 en Gironde (33) en France

Annonce **C1274198** postée le **26/août/2024**

Description de l'activité

Situé à proximité de l'A62, Local d'activités à vendre d'une superficie totale de 657m2 Prestations : - Mezzanine - HSP : 6,50m - Bureaux tout équipés - 9 places de parking dont 1 PMR - Site clos et sécurisé Disponibilité : Immédiate Pour plus d'informations veuillez nous contacter ! Les informations sur les risques auxquels ce bien est exposé sont disponibles sur le site Géorisques : www. georisques. gouv. fr

Surface commerciale : 657 m²

Informations sur la cession

Type d'opération :	fonds de commerce
Prix :	**614 800 €**

Localisation

Localisation : **Gironde, Aquitaine**
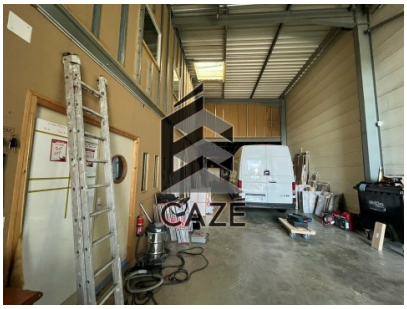
Photos