Restaurant 20 couverts avec terrasse dans une zone fréquentée,, Clichy (92110) en France

Annonce **C1273585** postée le **13/décembre/2024**

Description de l'activité

Hauts de Seine - Clichy (92110) : A vendre le fonds de commerce d'un restaurant d'angle situé proche de la mairie et du métro.

Une clientèle mixte de bureaux résident et passage.

Une belle surface commerciale avec une cuisine ouverte, équipée de gaz et triphasée et d'une grosse extraction. Une vingtaine de places à l'intérieur et une belle terrasse. Grande réserve au sous-sol.

Petit loyer.

Le commerce possède : **une terrasse**
Nombre de places en salle : **20**

Surface commerciale : 760 pi²

Surface totale : 760 pi²

Loyer mensuel : 2 700 CAD

Informations sur la cession

Type de cession : fonds de commerce
Prix de cession : **182 800 CAD**

Localisation

Localisation : **Clichy (92110), Hauts de Seine, Ile-de-France**

Nombre d'habitants* à Clichy : **58 489 (grande ville)**
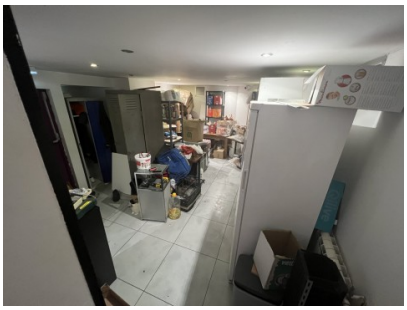
Photos