# Bar, Colayrac-Saint-Cirq (47450) en France

Annonce **C1273447** postée le **23/août/2024**

## Description de l'activité

Immeuble à rénover d'environ 350 m2 plus dépendances et une grande pièce vitrée d'environ 110 m2.

Au milieu de l'emble immobilier se trouve un patio qui pourrait agrémenter le lieu.

Anciennement bar restaurant au rez-de-chaussée Au premier étage : 6 pièces et une salle d'eau.

**Surface commerciale :** 450 m²

## Informations sur la cession

Type de cession : fonds de commerce
Prix de cession : **182 100 CHF**

## Localisation

Localisation : **Colayrac-Saint-Cirq (47450), Lot et Garonne, Aquitaine**

Nombre d'habitants* à Colayrac-Saint-Cirq : **2 958 ( ville )**
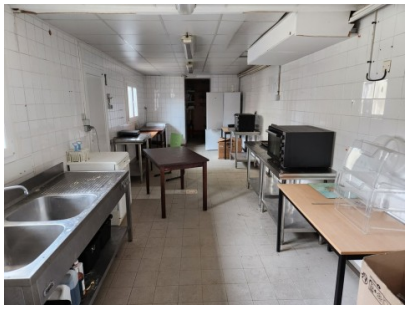
## Photos