Local d'activité / Entrepôt, 550 m2, Montluçon (03100) en France

Annonce **C1273388** postée le **22/août/2024**

Description de l'activité

Local d'activité à louer, un espace polyvalent pour votre entreprise.

Ce plateau de 550 m2, actuellement aménagé en salle de sport, offre de nombreuses possibilités pour votre prochain projet.

Situé dans un emplacement central de Montluçon, ce lieu dispose d'un grand volume et est prêt à être transformé selon vos besoins.

Surface commerciale : 550 m²

Surface totale : 550 m²

Loyer mensuel : 5 200 CHF

Informations sur la cession

Prix : **3 300 CHF**

Localisation

Localisation : **Montluçon (03100), Allier, Auvergne**

Nombre d'habitants* à Montluçon : **40 290 (ville)**
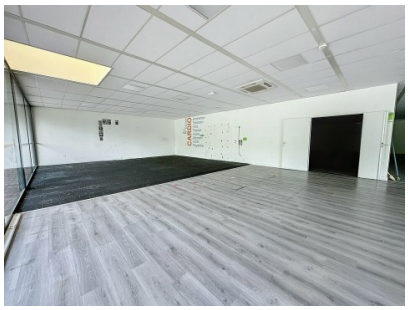
Photos