Ensemble immobilier d'activités, 980 m2, Dax (40100) en France

Annonce **C1271591** postée le **12/août/2024**

Description de l'activité

Dax (40100) : A louer un ensemble immobilier d'activités d'une surface totale d'environ 983 m2 comprenant deux lots répartis comme suit : Partie bureaux : 302 m2 avec vaste espace ouvert aménageable, 2 grands bureaux, cuisine, vestiaire, WC en rez-de-chaussée et 3 bureaux, espace ouvert et un local archive à l'étage.

Entrepôt : Une surface de 680 m2 de stockage en plusieurs zones, dont une petite partie de bureaux et une salle de formation de 60 m2.

Prestations de qualité (climatisation réversible, peintures refaites).

30 places de stationnement affectées.

Surface commerciale : 980 m²

Surface totale : 980 m²

Loyer mensuel : 4 700 CHF

Informations sur la cession

Prix : N.C.

Localisation

Localisation : **Dax (40100), Landes, Aquitaine**

Nombre d'habitants* à Dax : **22 035 (ville)**
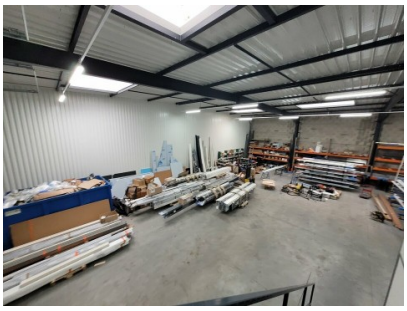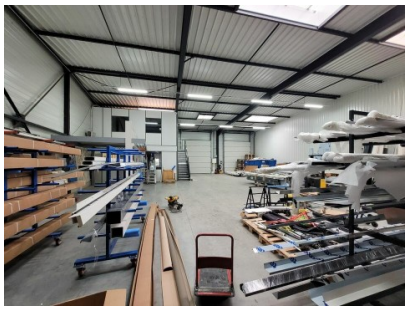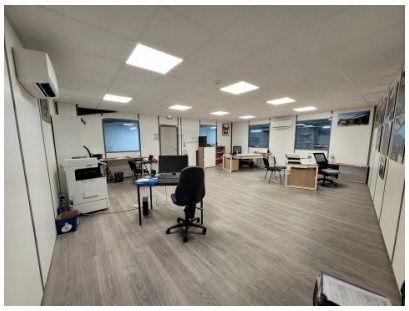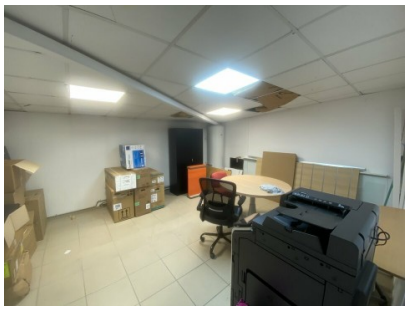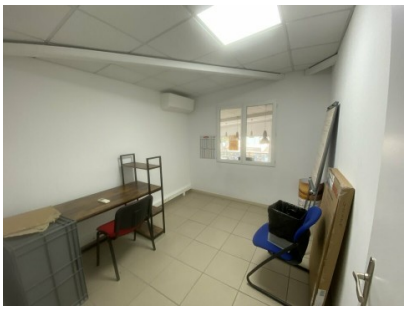
Photos