Local d'activité / Entrepôt, 57 m2, Verneuil-l'Étang (77390) en France

Annonce **C1271475** postée le **09/août/2024**

Description de l'activité

Verneuil-l'Étang (77390) : À louer, un local d'activité d'environ 57 m2 idéalement situé à Verneuil l'Etang (77390), à proximité immédiate de la gare RER E.

Ce local se compose d'un espace stockage léger/ petite production avec accès transpalette et chauffage, un bureau et sanitaires.

Parking extérieur.

Ce local est une opportunité unique pour établir ou développer votre activité dans un cadre dynamique et accessible.

Surface commerciale : 57 m²

Surface totale : 57 m²

Loyer mensuel : 620 CHF

Informations sur la cession

Prix : N.C.

Localisation

Localisation : **Verneuil-l'Étang (77390), Seine et Marne, Ile-de-France**

Nombre d'habitants* à Verneuil-l'Étang : **3 169 (sos villages)**
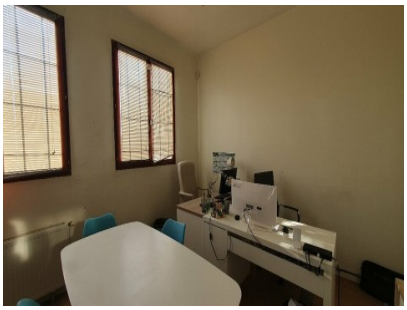
Photos