Local commercial , 37 m2, Noiseau (94880) en France

Annonce **C1271473** postée le **09/août/2024**

Description de l'activité

Noiseau (94880) : A louer, local commercial d'environ 37.47 m2 avec vitrine situé sur l'axe principal de la commune, comprenant espace de vente, un bureau cloisonné avec placard et sanitaires.

Le local est équipé d'un système de climatisation réversible et de l'installation fibre en attente.

Commerce de restauration non autorisé.

Surface commerciale : 37 m²

Surface totale : 37 m²

Loyer mensuel : 930 €

Informations sur la cession

Prix : **850 €**

Localisation

Localisation : **Noiseau (94880), Val de Marne, Ile-de-France**

Nombre d'habitants* à Noiseau : **4 698 (sos villages)**
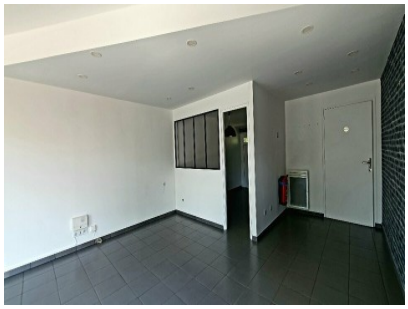
Photos