Local d'activité / Entrepôt, 178 m2 dans le cœur de Bourgoin Jallieu en France

Annonce **C1271234** postée le **06/août/2024**

Description de l'activité

A louer : Une surface d'activité neuve de 178 m2 dans le cœur de Bourgoin Jallieu.

Composé de 128 m2 d'activité et de 25 m2 d'espace de bureaux en rez-de-chaussée ainsi que 25 m2 de mezzanine.

.

Surface commerciale : 178 m²

Surface totale : 178 m²

Loyer mensuel : 1 500 CHF

Informations sur la cession

Prix : N.C.

Localisation

Localisation : **Bourgoin-Jallieu (38300), Isère, Rhône-Alpes**

Nombre d'habitants* à Bourgoin-Jallieu : **26 219 (ville)**
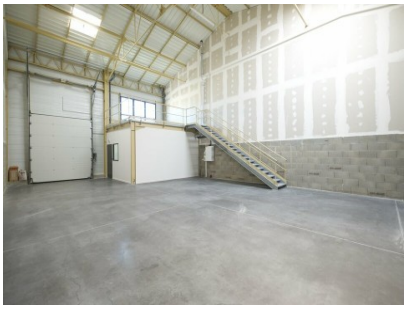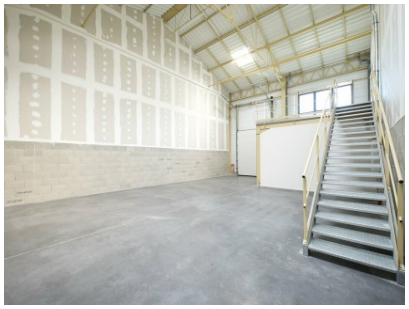
Photos