Centre de plongée dans l'Hérault (34) en France

Annonce **C1270951** mise à jour le **02 janvier 2025**

Description de l'activité

A vendre le fonds de commerce, le matériel et un bateau situé dans une station touristique du Cap d'Agde en Occitanie.

Une structure installée depuis 2001 est spécialisée dans l'accueil des enfants et familles (centre labellisé famille plus).

Aujourd'hui, les cédants prennent la décision de vendre car il est l'heure, après 25 années de métier de faire une reconversion.

- Un emplacement avec un local d'accueil aménagé d'environ 30 m² avec une petite mezzanine idéalement situé sur les quais passants en centre port de la station (bail 3/6/9) avec terrasse fermée (environ 10 m²) donnant sur le port.

Description :

- Un ponton fermé situé à quelques mètres de l'école facile d'accès et permettant le rinçage, etc.
- Une clientèle fidèle mais aussi renouvelée grâce à sa localisation.
- Une très bonne qualité de services proposés (l'école est très bien notée sur les plateformes Tripadvisor, Google, Facebook, etc).
- Un fichier client.
- Un semi rigide 6.5 mètres zodiac équipé pour 12 plongeurs, moteur 115 Suzuki entretenu régulièrement et prêt pour l'aventure (échelle sur mesure facilitant la remontée, rack à bouteilles).
- Un partenariat matériel avec la marque « Beuchat ».
- Équipements clients.
- Une boutique de vente en ligne avec un outil de réservation efficace.
- Moins de 5 min de navigation des premiers sites de plongée essentiellement situés dans les 15/20 premiers mètres.
- Le gonflage est sous traité.

Prix de vente : 40 000 €.

La société est affiliée à un réseau

Affaire saisonnière : oui

Points fort :
- Bel emplacement.
- Bonne réputation.
- École spécialisée en plongée enfant.

Logement de fonction présent : non

Informations sur la cession

Raison de la cession :	Reconversion professionnelle.
Type de cession :	fonds de commerce , droit au bail
Prix de cession :	**136 800 TND**
L'affaire conviendrait pour :	une personne seule , un couple ou des associés

Profil(s) possible(s) : reconversion ou premiére installation

Localisation

Localisation : **Centre Sud dans l' Hérault, Languedoc-Roussillon**

Indication sur la localisation : **ville de (10 000 à 50 000 habitants)**

Précision(s) sur la ville : station balnéaire ,en bord de mer
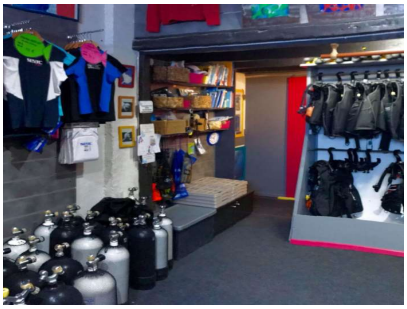
Photos