Local d'activité / Entrepôt, 340 m2, Fleurieu-sur-Saône (69250) en France

Annonce **C1270935** mise à jour le **08 août 2024**

Description de l'activité

Rhône (69) : A la location, sur la commune de Fleurieu-sur-Saône (69250), un local d'activité idéalement situé au sein d'un parc d'activités riche en mouvement.

Local d'une surface totale de 340 m2 composé de 167 m2 d'activité, 100 m2 de mezzanine et 73 m2 de bureaux.

Surface commerciale : 340 m²

Surface totale : 340 m²

Informations sur la cession

Prix : N.C.

Localisation

Localisation : **Fleurieu-sur-Saône (69250), Rhône, Rhône-Alpes**

Nombre d'habitants* à Fleurieu-sur-Saône : **1 344 (sos villages)**
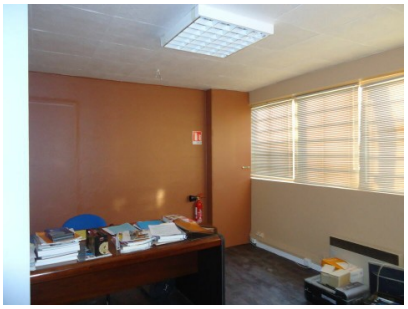
Photos