Local d'activité / Entrepôt, 336 m2, Fleurieu-sur-Saône (69250) en France

Annonce **C1270934** mise à jour le **08 août 2024**

Description de l'activité

Rhône (69) : A la location, sur la commune de Fleurieu-sur-Saône (69250), un local d'activité de 336 m2 qui est composé de 216 m2 d'activité, 120 m2 de bureaux en r+1 et 70 m2 de mezzanine.

Le local est équipé de deux portes sectionnelles et dispose d'une belle hauteur sous plafond.

Surface commerciale : 336 m²

Surface totale : 336 m²

Informations sur la cession

Prix : N.C.

Localisation

Localisation : **Fleurieu-sur-Saône (69250), Rhône, Rhône-Alpes**

Nombre d'habitants* à Fleurieu-sur-Saône : **1 344 (sos villages)**
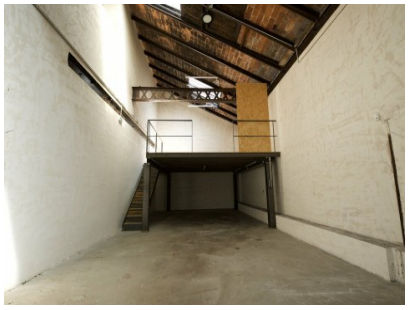
Photos