Local d'activité / Entrepôt, 10650 pi2 dans une zone d'activité,, Lyon (69007) en France

Annonce **C1270928** mise à jour le **08 août 2024**

Description de l'activité

Rhône - Lyon (69007) : Un local d'activité d'une surface totale de 989 m2 comprenant 875 m2 d'activité et 100 m2 de bureaux répartis en deux niveaux.

Le local est équipé de deux portes sectionnelles motorisées mesurant 4.10 (l) x 4.40 (h) mètres et dispose d'une belle hauteur allant de 6.30 à 8.30 mètres.

L'accessibilité de ce local peut se faire via 2 accès, ce qui est un réel avantage pour le cheminement de marchandises.

Une nouvelle opportunité d'implanter une société dans une zone d'activité du 7ème arrondissement de Lyon.

Surface commerciale : 10 650 pi²

Surface totale : 10 650 pi²

Informations sur la cession

Prix : N.C.

Localisation

Localisation : **Lyon 7ème (69007), Rhône, Rhône-Alpes**

Nombre d'habitants* à Lyon 7ème : **487 978 (grande ville)**
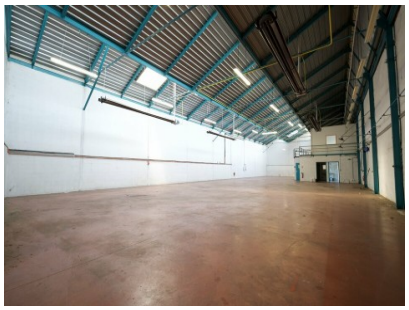
Photos