# Bureaux / Locaux professionnels, 197 m2, Lyon 6ème (69006)

Annonce **C1270927** postée le **02/août/2024**

## Description de l'activité

Orpi professionnel vous propose ces bureaux de 196m2 à Lyon 6. Ces bureaux dispose de belles prestations. Pour des informations supplémentaires, n'hésitez pas à nous contacter.

**Surface commerciale :** 197 m²

**Surface totale :** 197 m²

## Informations sur la cession

Prix : **2 750 €**

## Localisation

Localisation : **Lyon 6ème (69006), Rhône, Rhône-Alpes**

Nombre d'habitants* à Lyon 6ème : **487 978 ( grande ville )**
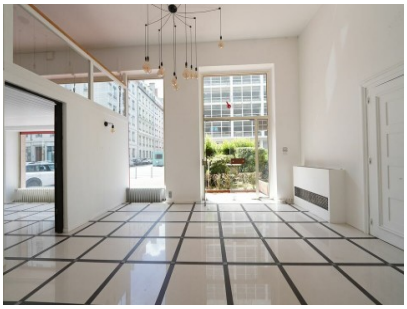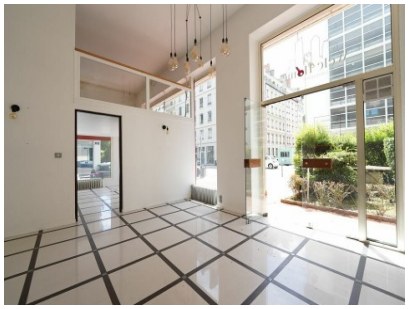
## Photos