Restaurant traditionnel, La Ferrière (38580) en France

Annonce **C1270660** postée le **01/août/2024**

Description de l'activité

Dans un cadre agréable avec une vue splendide au pied des pistes du domaine skiable des 7 Laux, à vendre restaurant traditionnel bien équipé avec une cuisine fonctionnelle et bien entretenue.

Salle restaurant en bon état pouvant accueillir 70 couverts et une terrasse de 32 couverts en grande partie couverte avec rideaux roulants sur les côtés pour fermer si besoin.

Bonne visibilité et coup de cœur assuré

Chiffre d'affaires : 130 000 € en 2023.

Prix de vente du Fonds de commerce : 75 000 € (frais d'agence en sus 8,33% HT).

Prix des murs commerciaux : 280 000 € (Frais Agence en sus 5% HT).

Le commerce possède : **une terrasse**
Nombre de places en salle : **70**

Surface commerciale : 1 030 pi²

Surface totale : 1 030 pi²

Éléments chiffrés :

CA en 2023	208 000 CAD

Informations sur la cession

Type de cession : fonds de commerce
Prix de cession : **131 400 CAD**

Localisation

Localisation : **La Ferrière (38580), Isère, Rhône-Alpes**

Nombre d'habitants* à La Ferrière : **232 (sos villages)**

Précision(s) sur la ville : station de ski / sports d'hiver

Photos
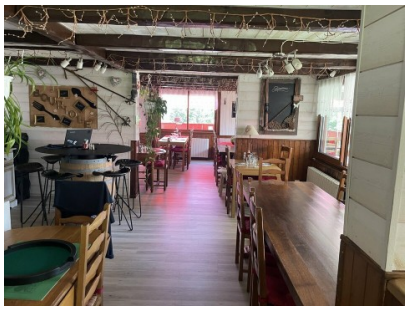
© la Bouriole