Bureaux / Locaux professionnels, 424 m2 dans une zone d'activité,, Sèvres (92310) en France

Annonce **C1269014** postée le **18/juillet/2024**

Description de l'activité

Hauts de Seine (92) : Bureaux libres rénovés situés dans une zone d'activité sur la commune de Sèvres (92310), près d'un métro, bus, gare SNCF. Accès routier N°118.

Plateau de bureau non-divisible de 419 m2 loi carrez et de 424 m2 utiles, rénové en 2019. Chauffage électrique.

Bureaux cloisonnés (amovibles) et open-space, salle de réunions, sanitaires H/F, archives, débarras. Fibre. Places de parkings.

- Impôt foncier : 37.40 € /m2/an.

- Provisions charges : 33.20 € HT /m2/an.

- Prix : 980,000 €, les honoraires d'agence non inclus.

- Les honoraires d'agence de 6% TTC sont à la charge de l'acquéreur.

Surface commerciale : 419 m²

Surface totale : 424 m²

Informations sur la cession

Prix : **954 000 €** FAI

Localisation

Localisation : **Sèvres (92310), Hauts de Seine, Ile-de-France**

Nombre d'habitants* à Sèvres : **23 307 (ville)**

Photos

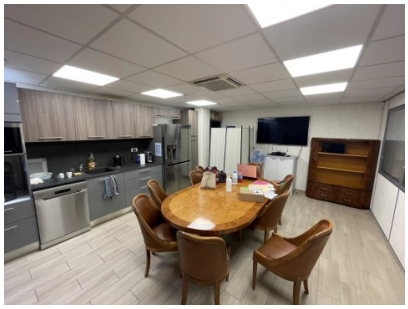

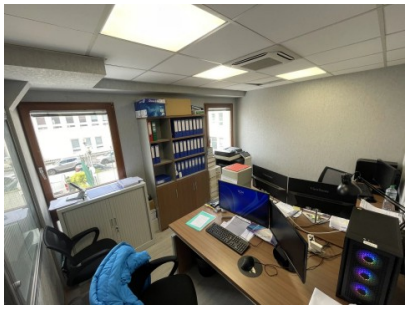

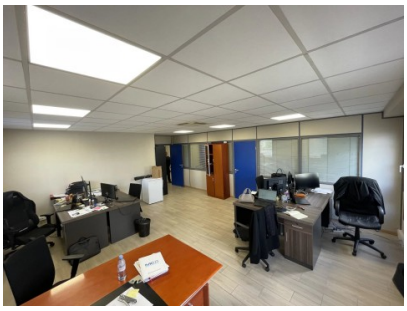

CAFETERIA
VOUS ETES ICI
1ER ETAGE