# Local professionnel de 880 pi2 dans une zone dynamique,, Lyon (69006) en France

Annonce **C1267790** postée le **10/juillet/2024**

## Description de l'activité

Rhône - Lyon (69006) : Un appartement à destination de local professionnel situé dans une zone dynamique.

Le bien dispose de deux chambres, une salle de bain, un grand séjour avec cuisine équipée. Ascenseur dans les parties communes.

**Surface commerciale :** 880 pi²

**Surface totale :** 880 pi²
**Logement de fonction présent :** oui

## Informations sur la cession

Prix : **705 700 CAD**

## Localisation

Localisation : **Lyon 6ème (69006), Rhône, Rhône-Alpes**

Nombre d'habitants* à Lyon 6ème : **487 978 ( grande ville )**
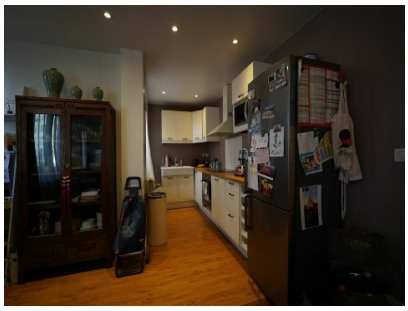
## Photos