Local commercial , 1300 pi2 au centre-ville de chartres en France

Annonce **C1267135** postée le **05/juillet/2024**

Description de l'activité

A louer : Local commercial avec vitrine au centre-ville de chartres dans une zone piétonne, en angle de rue.

Belle surface de 120 m2 et important linéaire de vitrine.

Idéal activité de service à la personne.

A proximité immédiate de l'hôtel de ville.

Surface commerciale : 1 300 pi²

Surface totale : 1 300 pi²

Informations sur la cession

Type d'opération :	Array
Prix :	**3 300 CAD**

Localisation

Localisation : **Chartres (28000), Eure et Loir, Centre**

Nombre d'habitants* à Chartres : **40 690 (ville)**
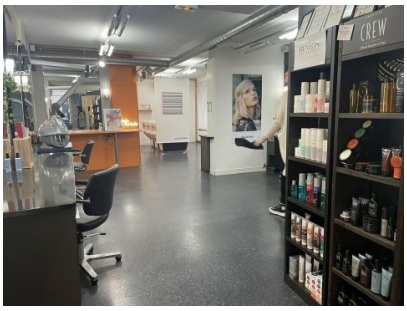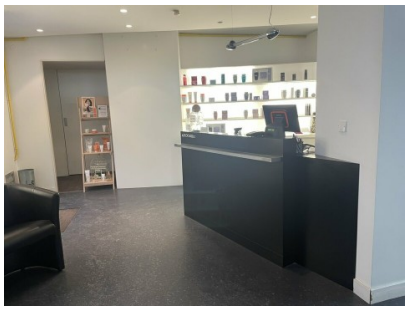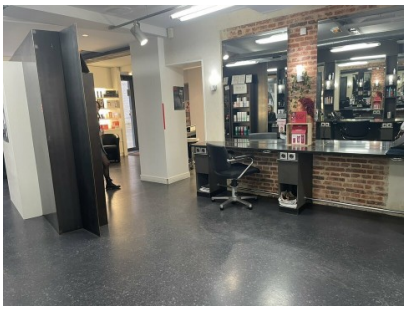
Photos