Local d'activité de 300 m2,, Nanterre (92000) en France

Annonce **C1266885** postée le **03/juillet/2024**

Description de l'activité

Hauts de Seine - Nanterre (92000) : Local neuf de 300,29 m² situé dans un quartier en plein renouveau et dynamique.

Espace brut de béton, offrant de nombreuses possibilités d'aménagement.

Le local est actuellement destiné à l'artisanat. Cependant, il convient de noter qu'un changement de destination est envisageable, ouvrant ainsi les portes à de multiples options commerciales.

Le futur preneur devra présenter une demande auprès des autorités compétentes.

Surface commerciale : 3 230 pi²

Surface totale : 3 230 pi²
Logement de fonction présent : non

Informations sur la cession

Raison de la cession :	Vente initiale.
Type d'opération :	murs à vendre obligatoirement
Prix :	N.C.
Description de l'immobilier :	Hauts de Seine - Nanterre (92000) : Local neuf de 300,29 m² situé dans un quartier en plein renouveau et dynamique. Espace brut de béton, offrant de nombreuses possibilités d'aménagement. Le local est actuellement destiné à l'artisanat. Cependant, il convient de noter qu'un changement de destination est envisageable, ouvrant ainsi les portes à de multiples options commerciales. Le futur preneur devra présenter une demande auprès des autorités compétentes.
L'affaire conviendrait pour :	une personne seule , un couple ou des associés
Profil(s) possible(s) :	professionel(s) , manager(s) , reconversion ou premiére installation , profession libérale

Localisation

Localisation : **Nanterre (92000), Hauts de Seine, Ile-de-France**

Nombre d'habitants* à Nanterre : **91 834 (grande ville)**

Photos

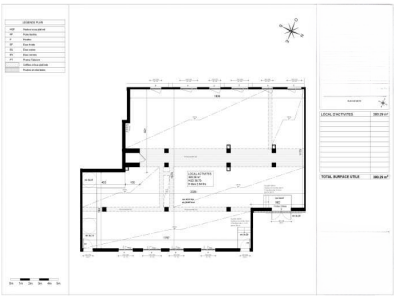
LEGENDA PLAN
LEGENDA
LOCAL ÎNCĂPERE
TOTAL SUPRAFAȚĂ UTILĂ