Plateau de bureau de 118 m2,, Savenay (44260)

Annonce **C1265291** postée le **24/juin/2024**

Description de l'activité

Loire Atlantique, sur la commune de Savenay (44260) : Dans un immeuble tertiaire et de service avec ascenseur, à louer un plateau de bureau de 117,77 m2.

Caractéristiques du plateau de bureau :

- Sol moquette.
- Murs peints.
- Fibré.
- Chauffage électrique.
- Éclairage LED.
- Interphone vidéo.
- Places de parking.

Idéal pour :

- Activités tertiaires.
- Activités administratives.
- Informatique.
- Agences web - marketing - communication - graphisme.

- Recherche et développement.

Informations complémentaires :

- Baie de brassage.

- Bel environnement.

Surface commerciale : 118 m²

Surface totale : 118 m²

Informations sur la cession

Type d'opération :	Array
Prix :	N.C.

Localisation

Localisation : **Savenay (44260), Loire Atlantique, Pays-de-la-Loire**

Nombre d'habitants* à Savenay : **7 701 (sos villages)**
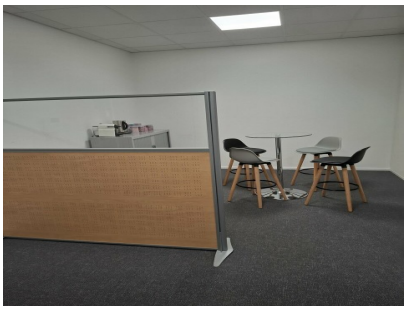
Photos