Optique, 71 m2, Paris 8ème (75008) en France

Annonce **C1261049** postée le **07/juin/2024**

Description de l'activité

A vendre, un fonds de commerce d'un opticien - sur un bel emplacement Paris 8 - superficie d'environ 71 m2 - environ 65 m2 de plain-pied - un sous sol relié par un escalier intérieur d'environ 6 m2.

Bail 3/6/9 - rue hyper passante.

Pas loin du Printemps et des galeries Lafayette.

Tous les commerces sont possible sauf avec nuisance

Possibilité de prendre juste la cession de bail.

Surface commerciale : 71 m²

Surface totale : 71 m²

Loyer mensuel : 5 000 €

Informations sur la cession

Type de cession : fonds de commerce
Prix de cession : **134 400 €**

Localisation

Localisation : **Paris 8ème (75008), Paris, Ile-de-France**

Nombre d'habitants* à Paris 8ème : **2 257 981 (grande ville)**
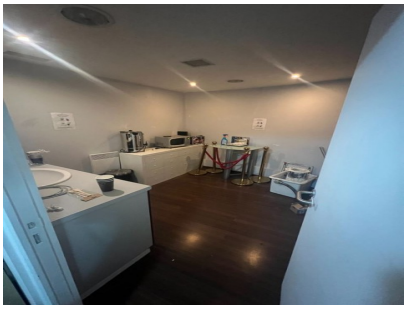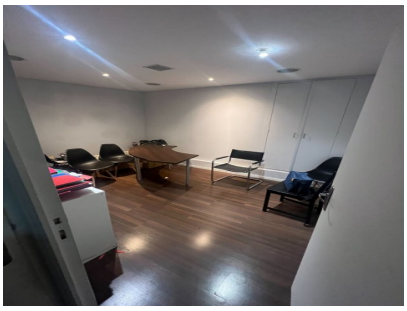
Photos