Local d'activité / Entrepôt, 380 m2 dans une zone industrielle,, Bavilliers (90850)

Annonce **C1260072** postée le **05/juin/2024**

Description de l'activité

Territoire de Belfort - Bavilliers (90850) : Espaces d'activités de 380 m2 dans une zone industrielle de la ville (à seulement 10 minutes de Belfort).

Le bâtiment spacieux est assorti d'un terrain de 12 ares.

Les locaux se décompose en 2 étages avec :

- 250 m2 dédiés aux bureaux, avec un vaste plateau.
- 130 m2 destinés aux locaux d'activités, comprenant ateliers et espaces de stockage.

3 sanitaires, huit places de stationnement et une borne de recharge électrique sont à disposition.

Surface commerciale : 380 m²

Surface totale : 380 m²

Informations sur la cession

Prix : N.C.

Localisation

Localisation : **Bavilliers (90850), Territoire de Belfort, Franche-Comté**

Nombre d'habitants* à Bavilliers : **5 031 (sos villages)**
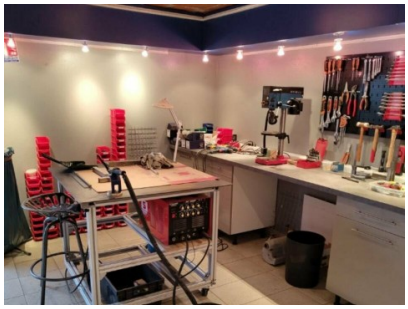
Photos