Local d'activité / Entrepôt, 500 m2, Voujeaucourt (25420) en France

Annonce **C1260065** postée le **05/juin/2024**

Description de l'activité

Entrepôt en excellent état, d'une surface de 500m2 avec 2 espaces de bureaux de 50m2 et des sanitaires. Celui-ci est situé dans la Zone Artisanale de Voujeaucourt à 10minutes de Montbéliard.

Surface commerciale : 500 m²

Surface totale : 500 m²

Informations sur la cession

Prix : **1 400 €**

Localisation

Localisation : **Voujeaucourt (25420), Doubs, Franche-Comté**

Nombre d'habitants* à Voujeaucourt : **3 496 (sos villages)**
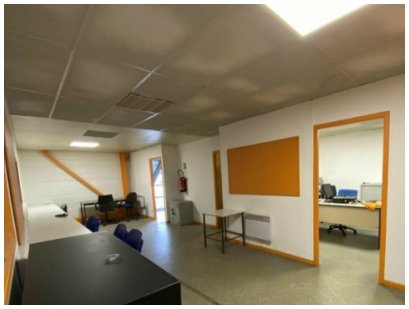
Photos