Local commercial Bureaux / Locaux professionnels, 18 m2 dans un centre commercial,, Bourgoin-Jallieu (38300) en France

Annonce **C1259805** mise à jour le **06 juin 2024**

Description de l'activité

Isère - Bourgoin-Jallieu (38300) : Opportunité spécial médicale, locaux - bureaux pour toutes activités médicales voire tertiaires, bénéficiant d'un bel emplacement au rez-de-chaussé ou R+1 d'un nouveau centre commercial de trois niveaux (services et loisirs au premier niveau et restaurant au dernier). Commerces à proximité, en face des cinémas. Parking à disposition, proche centre-ville, arrêt bus.

Salle d'attente commune, sanitaires et lavabos par box.

Autres locaux possibles de 20 et 22 m2.

Les honoraires d'agence sont à la charge du locataire, soit 600,00 €.

Surface commerciale : 18 m²

Surface totale : 18 m²

Loyer mensuel : 280 €

Informations sur la cession

Type d'opération :	Array
Prix :	N.C.

Localisation

Localisation : **Bourgoin-Jallieu (38300), Isère, Rhône-Alpes**

Nombre d'habitants* à Bourgoin-Jallieu : **26 219 (ville)**
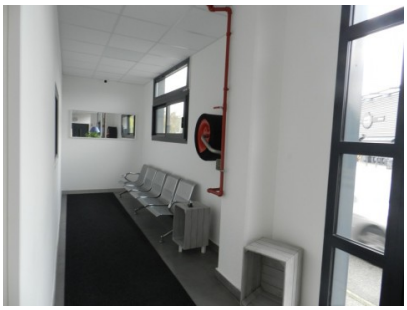
Photos