Local d'activité / Entrepôt, 1000 m2, Bordeaux (33100) en France

Annonce **C1258499** mise à jour le **28 mai 2024**

Description de l'activité

Sur la Rive Droite de Bordeaux, à louer, un local d'activités de 944m2.

Le bien se compose d'un espace showroom/accueil, de bureaux et de 15 places de parking.

Surface commerciale : 10 170 pi²

Surface totale : 10 770 pi²

Loyer mensuel : 11 100 CAD

Informations sur la cession

Prix : **11 900 CAD**

Localisation

Localisation : **Bordeaux (33100), Gironde, Aquitaine**

Nombre d'habitants* à Bordeaux : **241 287 (grande ville)**
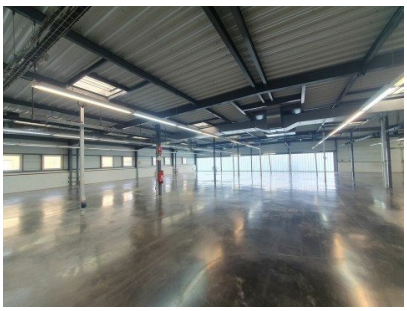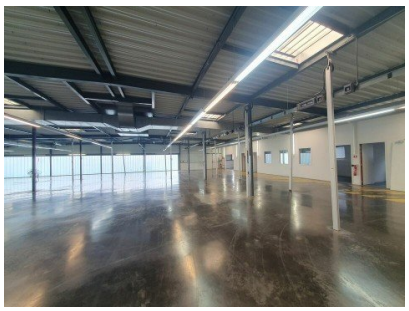
Photos