Immeuble, 1232 m2 sur la commune de Serres Castet en France

Annonce **C1258219** postée le **24/mai/2024**

Description de l'activité

Sur la commune de Serres Castet.

Situé en première ligne et doté d'une excellente visibilité commerciale.

A louer : Immobilier dans un ensemble commercial d'une superficie globale de plus

De 1 200 m2 environ.

Le bâtiment est en bon état générale, bénéficiant de :

Deux accès via la route de bordeaux.

Un beau linéaire vitrine en première ligne.

un accès pl avec porte sectionnelle.

Disponibilité immédiate, à étudier sans délai.

pour les activités commerciales : Cdac à déposer.

Loyer : 9 200 € HT HC/ mois.

Honoraires : 20 % HT sur le loyer annuel HT à la charge du preneur.

Surface commerciale : 1 232 m²

Surface totale : 1 232 m²

Loyer mensuel : 9 200 €

Informations sur la cession

Prix : **9 200 €** FAI

Localisation

Localisation : **Aquitaine**

Indication sur la localisation : **ville de (2 000 à 10 000 habitants)**
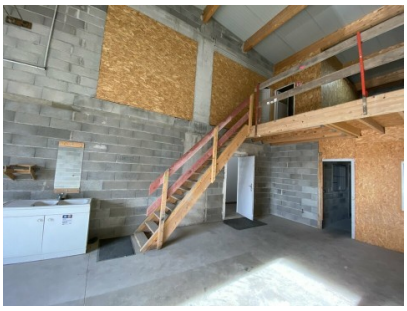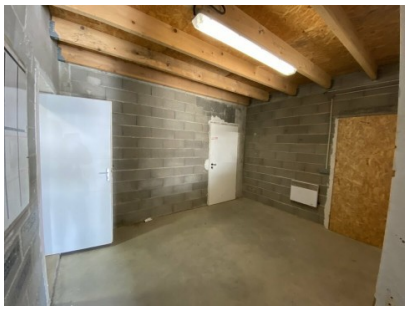
Photos