Local commercial aménagé en bureau de 1860 pi2 sur un axe passant,, Nogent-le-Phaye (28630) en France

Annonce **C1256747** mise à jour le **17 mai 2024**

Description de l'activité

Eure et Loir - Nogent-le-Phaye (28630) : A la location un local commercial aménagé en bureau avec une cuisine équipée, situé sur un axe très passant et profitant d'une belle visibilité. Emplacement idéal avec un accès direct N10. Nombreuses places de parking avec borne de recharge pour véhicule électrique.

Le local est entièrement meublé.

Surface commerciale : 1 860 pi²

Surface totale : 1 860 pi²

Informations sur la cession

Prix : **3 100 CAD**

Localisation

Localisation : **Nogent-le-Phaye (28630), Eure et Loir, Centre**

Nombre d'habitants* à Nogent-le-Phaye : **1 340 (sos villages)**
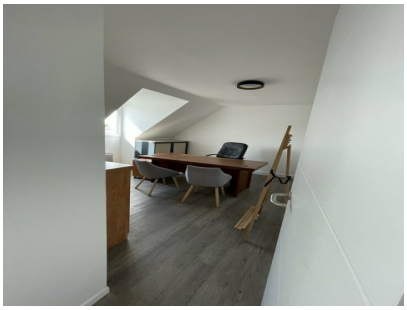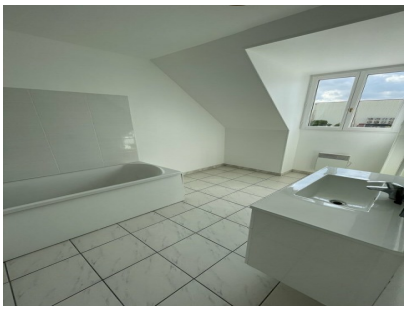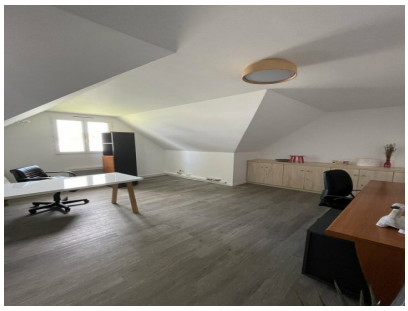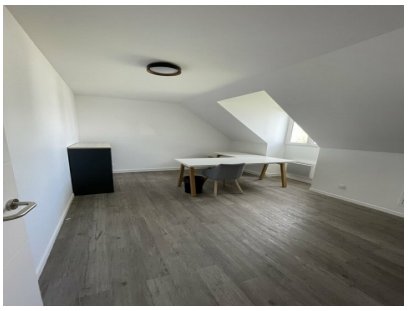
Photos