Bijouterie, Accessoire, Décoration, Bazar / cadeaux, 50 m2 dans une rue passante,, Paris (75004) en France

Annonce **C1256596** postée le **14/mai/2024**

Description de l'activité

Paris (75004) : A vendre le fonds de commerce d'une boutique de bijoux et objets situé dans une rue passante, proche de l'hôtel de ville.

Une superficie de 50 m2 soit 31 m2 au rez de chaussée et 19 m2 en sous-sol avec toilettes. Façade 5 m, coin cuisine.

Bail renouvelé 2024.

Autres activités possibles.

Pas d'extraction.

- Prix : 80,000 €, les honoraires d'agence non inclus.

- Les honoraires d'agence de 12.5% TTC sont à la charge de l'acquéreur.

Surface commerciale : 31 m²

Surface totale : 50 m²

Loyer mensuel : 1 450 €

Informations sur la cession

Type de cession : fonds de commerce
Prix de cession : **90 000 €** FAI

Localisation

Localisation : **Paris 4ème (75004), Paris, Ile-de-France**

Nombre d'habitants* à Paris 4ème : **2 257 981 (grande ville)**
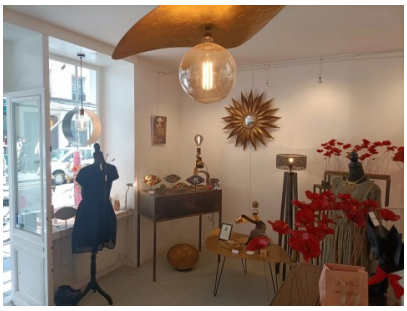
Photos