Local d'activité / Entrepôt, Bureaux / Locaux professionnels, 4750 m2, Fontenay-sur-Eure (28630) en France

Annonce **C1254915** mise à jour le **03 mai 2024**

Description de l'activité

Eure et Loir - Fontenay-sur-Eure (28630), Chartres agglo : A vendre un site d'activité industrielle de 4750 m2, loué pour moitié moyennant un revenu locatif de plus de 110 000 € HT / an.

Sont libres d'occupation : 320 m2 de bureaux en parfait état de plain pied et 2 165 m2 d'atelier ou stockage. Le tout édifié sur un terrain de 9 712 m2 entièrement sécurisé et clos proposant un vaste parking. Portes sectionnelles. Accès direct à la rocade.

Surface commerciale : 4 750 m²

Surface totale : 4 750 m²

Informations sur la cession

Prix : **3 429 700 CHF**

Localisation

Localisation : **Fontenay-sur-Eure (28630), Eure et Loir, Centre**

Nombre d'habitants* à Fontenay-sur-Eure : **869 (sos villages)**
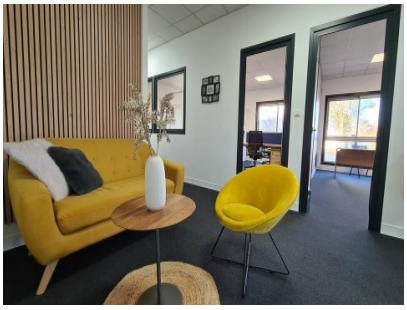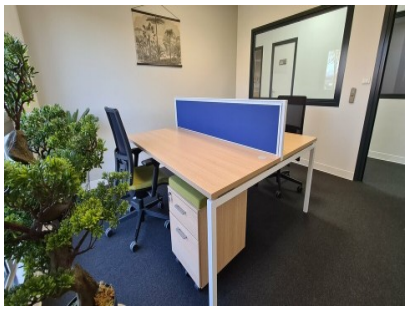
Photos