# Local d'activité / Entrepôt, 275 m2, Saint-Gervais-la-Forêt (41350) en France

Annonce **C1254320** postée le **26/avril/2024**

## Description de l'activité

Loir et Cher - Saint-Gervais-la-Forêt (41350), à quelques minutes de Blois, un local d'activité avec terrain et parking.

Idéal pour les artisans et/ou stockage.

Les honoraires sont à la charge du locataire de 2138 € TTC.

**Surface commerciale :** 275 m²

**Surface totale :** 275 m²

## Informations sur la cession

| | |
|---|---|
| Type d'opération : | Array |
| Prix : | N.C. |

## Localisation

Localisation : **Saint-Gervais-la-Forêt (41350), Loir et Cher, Centre**

Nombre d'habitants* à Saint-Gervais-la-Forêt : **3 462 ( sos villages )**
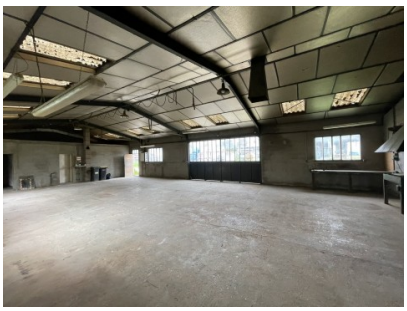
## Photos