Local d'activité / Entrepôt, 330 m2, Nangis (77370) en France

Annonce **C1253681** postée le **23/avril/2024**

Description de l'activité

A louer : Local d'activité de 330 m2 situé à Nangis, ce local d'activité de 330 m2 offre un espace idéal pour développer votre activité professionnelle.

Doté d'un bureau et de sanitaires, il dispose également d'une belle surface de stockage pour répondre à vos besoins logistiques.

Lumineux et spacieux, ce local bénéficie d'une grande cour avec aire de manœuvre, idéal pour faciliter les livraisons et les opérations de chargement.

Sa belle hauteur sous plafond et son accès par porte sectionnelle en font un lieu fonctionnel et pratique pour votre entreprise.

Surface commerciale : 330 m²

Surface totale : 330 m²

Informations sur la cession

Type d'opération :	Array
Prix :	**1 900 €**

Localisation

Localisation : **Nangis (77370), Seine et Marne, Ile-de-France**

Nombre d'habitants* à Nangis : **7 943 (sos villages)**
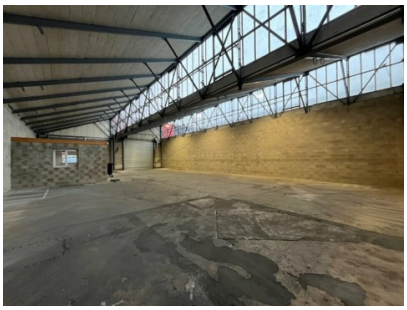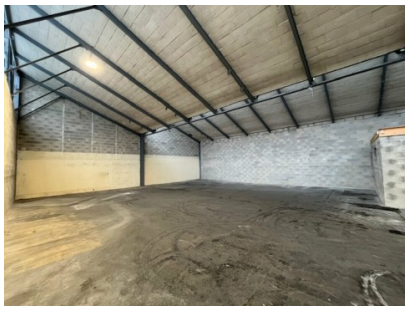
Photos